

財團法人中正農業科技社會公益基金會

中華民國 114 年度決算書
(114 年 1 月 1 日至 114 年 12 月 31 日)

財團法人中正農業科技社會公益基金會 編

目 次

壹、總說明

| | |
|--------------------|---|
| 一、財團法人概況..... | 1 |
| 二、年度各項工作計畫或方針之執行成果 | |
| 年度各項工作計畫之執行成果..... | 2 |
| 三、決算概要 | |
| (一) 收支營運實況..... | 6 |
| (二) 現金流量實況..... | 6 |
| (三) 淨值變動實況..... | 7 |
| (四) 資產負債實況..... | 7 |

貳、主要表

| | |
|--------------|----|
| 一、收支營運表..... | 9 |
| 二、現金流量表..... | 10 |
| 三、淨值變動表..... | 11 |
| 四、資產負債表..... | 12 |

參、明細表

| | |
|------------------|----|
| 一、收入明細表..... | 13 |
| 二、支出明細表..... | 14 |
| 三、基金數額增減變動表..... | 16 |

肆、參考表

| | |
|----------------------|----|
| 一、員工人數彙計表..... | 17 |
| 二、用人費用彙計表..... | 18 |
| 三、媒體政策及業務宣導費彙計表..... | 20 |

財團法人中正農業科技社會公益基金會

總說明

中華民國 114 年度

一、財團法人概況

(一) 設立依據

台北市瑠公農田水利會為感念建圳先賢郭錫瑠先生造福桑梓的仁愛精神，擴大社會服務層面，於民國 73 年 4 月 16 日經該會第 2 屆第 5 次臨時會員代表大會全體代表們的支持，決議提撥新臺幣參億元，成立財團法人中正農業科技社會公益基金會，於民國 74 年 3 月 19 日經主管機關行政院農業委員會核可，同年 4 月 1 日正式運作至今已有 41 年。會址設於臺北市忠孝東路 1 段 10 號 4、5 樓。

(二) 設立目的

本法人以辦理或協助關於全國農田水利建設、水利工程改良或農業科技之研究與發展，並辦理其他有關社會文化公益慈善事業或活動，以促進全國農田水利科技之發展，增進全民福祉為宗旨。

(三) 組織概況

本法人設董事 15 人，組成董事會，監察人 3 人，組成監察人會。董事會設常務董事 5 人，由董事互選之；董事長 1 人，由董事就常務董事中選之。監察人會設常務監察人 1 人，由監察人互選之。本法人組織架構如下圖所示，主要服務單位分為農業科技組、社會公益組、行政組以及財務組等四大部門。

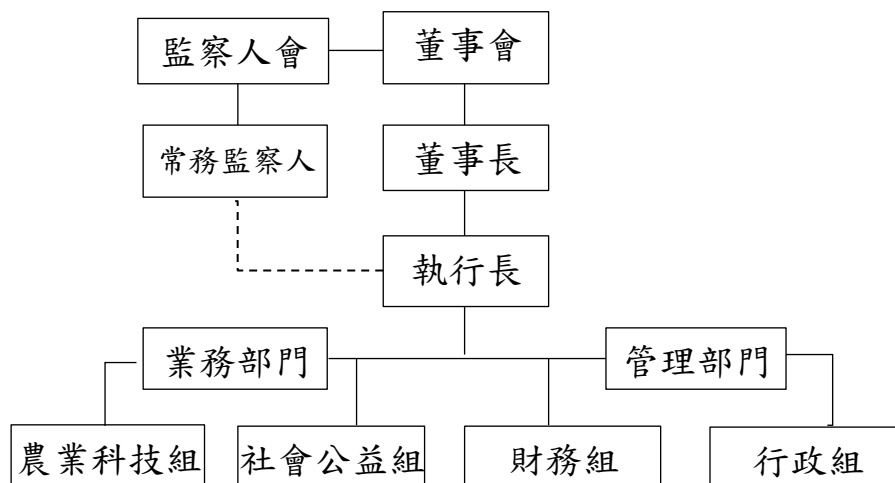

二、年度各項工作計畫或方針之執行成果

| 財團法人中正農業科技社會公益基金會 114 年度各項工作計畫執行成果 | | |
|---------------------------------------|---|---|
| 工作項目 | 實施內容 | 執行情形 |
| 壹、農業科技 | 為發展農業科技，加強農村建設、提升農民福祉、照顧廣大消費者及維護生態環境，達成永續發展之目標，並提高農業經營效率及國產農產品之競爭力，本基金會配合政府農業政策，委託農業試驗改良場所及學術研究機構合作辦理或專題研究推行次列各項工作，務使農業科技落實。 | |
| 一、農業科技研究推廣 | <p>(一)以家蠶作為生物反應器生產 Pleurocidin 抗菌蛋白之研發</p> <p>(二)利用系統生物學分析技術建構大豆耐淹水生物反應途徑網絡圖譜及核心基因選拔</p> <p>(三)臺灣原生「一條根」藥用豆類之基因體定序與相關基因分析</p> | <p>1.(1)成功引入 DsRed-2A 序列並 in-frame 接入抗菌蛋白的 DNA 序列於家蠶細胞和家蠶蟲體表現比目魚抗菌蛋白。</p> <p>(2)家蠶蟲體表現比目魚抗菌蛋白可以有效的抑制革蘭式陽性菌金黃色葡萄球菌</p> <p>2.大豆為全球重要糧食作物，但對於淹水逆境極為敏感，易導致產量大幅下降。本研究透過多體學與非體學資料整合與系統性的路徑網絡分析，針對本實驗室前期選拔的耐淹水基因進行系統層次探勘，以找出具應用潛力之調控節點。</p> <p>3.本計畫所涉及物種之基因體複雜且龐大，然透過比較基因體及轉錄體分析，已在大豆根系中成功鑑定具潛在藥理功能之關鍵基因，為「一條根」藥效提供分子層級之學理依據，推進「地上採豆、地下採藥」之大豆育種策略與應用理念。</p> |
| 二、園藝技術研究推廣 | <p>(一)非洲鳳仙花之雜交育種及多倍體選育</p> <p>(二)改善甜瓜種子調製技術</p> <p>(三)香蕉假莖象鼻蟲之蟲生真菌生物防治技術開發</p> | <p>1.非洲鳳仙花多倍體誘變株在葉片長度及花朵長度皆比未處理植株為長，葉片寬度、莖直徑、花朵寬度及花瓣厚度皆比未處理植株為寬且厚。多倍體誘變株在氣孔密度的數量明顯較未處理植株少，而花粉發芽率會較未處理植株高。</p> <p>2.殺菌效果奈米銅 500X 3H=奈米銅 250X 3H>次氯酸 1000X 1H>「1% HCl 溶液檢疫處理」。種子發芽表現評估，結果顯示「1% HCl 溶液檢疫處理」、次氯酸稀釋 1000X 及 500X、或奈米銅 500X、250X 及 125X，都不會影響種子在適溫下的發芽表現。</p> <p>3.白僵菌的致病力在接觸已發生的前提下明確且可重現，室內基準已建立，可作為</p> |

| | | |
|--------------|--|--|
| | | 後續比對的公共尺規。田間可行性的瓶頸不是致病性，而是如何工程化地讓成蟲確實接觸足量且仍具活力的孢子；在缺乏費洛蒙資材的情況下，僅靠外部塗佈或一般噴施難以穩定複製效果。 |
| 三、農業水利改善試驗推廣 | <p>(一)密點少棘胡椒鯛的消化道發育及育苗投餵方案改進</p> <p>(二)發酵構樹葉做為飼料添加劑對白蝦非特異性免疫反應、成長表現、腸道菌相及抗病能力之開發應用</p> <p>(三)臺灣大宗養殖物種養殖環境微生物對碳排放的影響</p> | <p>1.密點少棘胡椒鯛於孵化後第7天，以輪蟲1隻/mL與橈足類無節幼生1隻/mL混合投餵，活存率達48.67±4.60%，顯著高於其他處理組，且成長表現與僅投餵橈足類無節幼生組無顯著差異。相較於先前的高密度投餵方案，本方案餌料生物使用量減少80-90%，活存率提升19%。</p> <p>2.本研究證實構樹葉發酵合生元，不僅具備抗氧化功能，更能增強白蝦體內及體外的非特異免疫反應。</p> <p>3.文蛤養殖環境之CO₂排放與微生物代謝活性具高度相關。健康環境展現較高的基礎代謝率，與其具備穩定的木質素與幾丁質降解功能相符；而當環境惡化至死亡階段，微生物群落發生劇烈演替，化能異營與發酵功能因屍體腐敗而顯著上調，導致CO₂釋放量在經歷病程初期的下降後再次回升。</p> |
| 四、其他農業科技 | <p>(一)農業科技研究計畫評審</p> <p>(二)編印工作報告(年報)</p> <p>(三)發行「國際農業科技新知」季刊</p> <p>(四)辦理專題研究報告</p> <p>(五)召開農業科技研究計畫成果研討會</p> <p>(六)協助辦理農業學術研討會</p> <p>(七)專案計畫</p> | <p>1.辦理9項農業科技研究計畫評審工作</p> <p>2.編印113年工作報告</p> <p>3.發行第105至第109期，並將出版之內容整理成電子檔，置於本基金會網站，方便讀者讀取。</p> <p>4.3月18日辦理114年專題研究報告「臺灣智慧農業技術應用現況與未來展望」</p> <p>5.6月25日辦理「114年農業科技研究計畫成果研討會」</p> <p>6.協助辦理農業學術研討會</p> <p>(1)10月27日協辦「台灣農業工程學會114年年會暨研討會」</p> <p>(2)12月5日協辦中華民國農學團體114年聯合年會論壇「綠色轉型 永續共農」</p> <p>7.園藝療癒在長期照顧機構之應用—以宜蘭蘭陽仁愛之家為例</p> <p>(1)療性園藝介入對長照區住民生理、社會心理與認知功能之效益</p> <p>(2)例行性園藝活動參與對高齡者生理、心理與社會功能之影響研究</p> |

| | |
|--------------------|--|
| 貳、辦理社會公益慈善文化等事業與活動 | 為鼓勵從事社會公益、慈善、文化等事業與活動之機關團體或個人，配合政府政策及現階段社會需要，致力促進國家進步繁榮，社會安定，增進全民福祉之特殊貢獻，而符合本會創立宗旨與贊助之規定，予與贊助或共同合作事項。 |
| 一、協贊助社會福利建設 | <p>(一)配合政府或民間團體協辦社會福利建設工作。</p> <p>(二)贊助其他社會福利建設工作。</p> <ol style="list-style-type: none"> 1.綠色照護「打造康復者拈花惹草的香草樂園」(社團法人臺東縣康復之友協會) 2.花蓮黎明喜樂園「節能通風設施」增設計畫(財團法人臺灣基督教門諾會) 3.「成全，讓夢想起飛」二手自動包裝機募款計畫(高雄市小草關懷協會) 4.「陪你一起變力害」身障孩子教學設備改善計畫(社團法人桃園市關懷弱勢慈善協會) |
| 二、協贊助社會災害急難救助工作 | <p>(一)配合政府或民間團體協辦社會災害或急難救助工作。</p> <p>(二)贊助民間有關災害或急難救助工作。</p> <ol style="list-style-type: none"> 1.「溫情傳遞，愛心滿滿」新年物資捐贈活動-南投國姓、臺中新社(台灣關懷社會公益服務協會) 2.弱勢家庭急難物資募集專案-高雄林園、大寮、鳥松(中華文創藝術公益協會) 3.星光點點照亮低收入家庭物資捐助公益專案-臺中新社、南投草屯(台灣甜心原住民送暖協會) |
| 三、辦理社會教育文化活動 | <p>(一)配合教育單位、民間團體或傳播媒體辦理社會教育文化活動。</p> <p>(二)贊助文化古蹟維護工作。</p> <ol style="list-style-type: none"> 1.金門偏鄉中醫巡迴醫療服務隊(中國醫藥大學國際志工中醫醫療服務隊) 2.冬服務學習工作隊-苗栗卓蘭豐田國小(臺灣科技大學社會服務團) 3.「山川物語」國小科學育樂營-新北市平溪國小(第八屆成大建北返鄉服務隊) 4.雲林縣口湖鄉醫療服務(臺北醫學大學綠十字醫療服務隊) 5.「山林野放」體驗部落文化冬令營(中華臺灣基督教曠野協會) 6.音樂樂陶陶探險-生命教育分享公益活動(臺灣原住民族文化推廣協會) 7.暑假義診醫療服務雲林四湖義診(臺北醫學大學綠十字醫療服務隊) 8.花蓮偏鄉中醫巡迴醫療服務隊 8/17-23(中國醫藥大學國際志工中醫醫療服務隊) 9.第二十期澎湖醫療暨社會服務隊(臺北醫學大學楓杏醫學青年服務團) 10.暑假臺東縣卑南金峰臺東社會服務隊(臺北醫學大學杏青康輔社會醫療文藝服務隊) |
| 四、辦理國際學術文化活動 | <p>(一)補助國內學人或科技人員出席國際科學及學術會議。</p> <ol style="list-style-type: none"> 1.草原邂逅·與「蒙」同行活動(輔仁大學蒙古烏蘭巴托服務學習團隊) 2.「愛無礙夢飛翔」路遙知馬力橘手之勞台 |

| | | |
|------------|--|--|
| | (二)配合政府或民間團體辦理國際性學術文化活動或專案研究考察，藉以提昇我國國際學術水準與地位及擴展外交領域與增強經貿實力。 | 馬青聯合服務計畫(社團法人中華民國道德重整協會) 3.《樂。斯屬》2025 教育平權推動計畫(社團法人台灣樂斯屬文史扎根育成協會) 4.第七屆華人地區醫務社會工作國際研討會(中華民國醫務社會工作協會) |
| 五、贊助出版優良刊物 | (一)改善社會風氣，增進國家人文科學之優良刊物，予以贊助出版，提供社會民眾增進知識。 (二)協助製作社會教育文化及科技等視聽教材。 (三)配合政府宣導有關農業推廣書刊。 | 1.印製本會 113 年報分擔費用(興展公司) 2.印製 2026 水果月曆分擔費用(農世公司) |
| 六、其他社會福利事業 | 適時配合辦理其他有關社會福利事業等相關工作。 | 1.大臺中歲末寒冬送暖~關懷弱勢聾人家庭(社團法人臺中市聾人協會) 2.雲林縣寒冬歲末送溫暖身心障礙者關懷活動(社團法人雲林縣聽語障福利協進會) 3.瑠公國中 114 年 1~6 月獎助學金 4.幸福親子營-臺中霧峰(社團法人臺中市愛鄰舍關懷協會) 5.天使心家族家庭共好喘息營-北部場(社團法人天使心家族基金會) 6.「大手牽小手」聽損青少年領航成長夏令營活動(財團法人中華民國婦聯聽覺健康社會福利基金會附設臺中市私立至德聽語中心) 7.秋月春風世界和平會 2025 中秋愛心公益義賣活動(社團法人世界和平會) 8.肌萎家庭成長營-肌萎嘉年華藝文巡禮(中華民國肌萎縮症病友協會) 9.中秋月圓人團圓 114 年雲林縣聽語障者關懷活動 9/28(社團法人雲林縣聽語障福利協進會) 10.瑠公國中 114 年 9~12 月獎學金 11.愛在脊時慈善音樂會 12/13(臺灣脊柱側彎關懷協會) 12.最棒的聖誕禮物活動 12/21(社團法人臺中市愛鄰舍關懷協會) 13.竹山聖誕幸福行動 12/24(財團法人中華基督教浸信宣道會竹山教會) 14.辦理本會四十周年紀念會及瑠公講座分擔費用 |

三、決算概要

(一) 收支營運實況

1、收入：

本年度收入共計 3,278 萬 1,288 元，說明如下：

(1)業務收入為受贈收入 200 萬元。

(2)業務外收入為租金收入 29 萬 7,295 元，利息收入 3,038 萬 751 元，其他收入 10 萬 3,242 元，合計業務外收入為 3,078 萬 1,288 元。

2、支出：

本年度支出共計 2,935 萬 172 元，說明如下：

(1)業務支出為管理費用 1,991 萬 4,298 元，其他業務支出 943 萬 5,874 元，共計 2,935 萬 172 元。

(2)管理費用包含董監事會議費用 206 萬 1,289 元，人事費用 1,462 萬 8,373 元，事務費用 207 萬 5,998 元，財產使用費 67 萬 7,762 元，其他費用 47 萬 876 元，合計 1,991 萬 4,298 元。

(3)其他業務支出包含農業科技研究支出 683 萬 3,299 元，社會福利支出 218 萬 4,675 元，業務研究費 41 萬 7,900 元，合計 943 萬 5,874 元。

(二) 現金流量實況

1、本年度業務活動之淨現金流入為 164 萬 6,671 元，說明如下：

(1)本期賸餘 343 萬 1,116 元。

(2)利息股利之調整 3,038 萬 751 元。

(3)調整非現金項目：減少 272 萬 4,464 元，含提列折舊 22 萬 6,489 元，預付款項增加 19 萬 3,671 元，短期墊款增加 40 萬 3,180 元，應付款項減少 235 萬 4,102 元。

(4)收取利息 3,132 萬 770 元。

2、本期現金及約當現金淨增 164 萬 6,671 元。

3、期初現金及約當現金 6,636 萬 9,225 元。

4、期末現金及約當現金 6,801 萬 5,896 元。

(三) 淨值變動實況

- 1、上年度期末基金總額為 13 億 4,323 萬 3,076 元，本年度決算數與上年度同。
- 2、上年度累積贖餘為 8,122 萬 120 元，增加本期贖餘數 343 萬 1,116 元，期末累積贖餘餘額為 8,465 萬 1,236 元。
- 3、本期調整 114 年度外幣評價損失 579 萬 5,654 元，累積其他綜合短絀 4,199 萬 7,703 元。
- 4、期末淨值為 13 億 8,588 萬 6,609 元。

(四) 資產負債實況

1、資產部分

- (1)流動資產：上年度決算數為 13 億 7,451 萬 5,827 元，本年度決算數為 13 億 7,002 萬 3,676 元，較上年度減少 449 萬 2,151 元，主要係調整期末外幣評價損失所致。
- (2)不動產、廠房及設備：上年度決算數為 1,920 萬 1,244 元，本年度決算數為 1,899 萬 8,620 元，較上年度減少 20 萬 2,624 元，係因本年度提列折舊所致。
- (3)投資性不動產：上年度決算數為 233 萬 8,643 元，本年度決算數為 231 萬 4,778 元，較上年度減少 2 萬 3,865 元，係因本年度租賃部分辦公室提列折舊所致。
- (4)其他資產：上年度決算數為 6,000 元，本年度決算數與上年度同。

- 2、負債部分：上年度決算數為 781 萬 567 元，本年度決算數為 545 萬 6,465 元，較上年度減少 235 萬 4,102 元，主要係應付款項保留款減少所致。

3、淨值部分

- (1)基金：上年度決算數為 13 億 4,323 萬 3,076 元，本年度決算數與上年度同。
- (2)累積餘絀：上年度決算數為 8,122 萬 120 元，本年度決算數為 8,465 萬 1,236 元，較上年度增加 343 萬 1,116 元，係增加 114 年度贖餘款所致。

(3) 累積其他綜合餘絀：上年度決算數為短絀 3,620 萬 2,049 元，本年度決算數為短絀 4,199 萬 7,703 元，較上年度增加短絀 579 萬 5,654 元，係調整 114 年期末外幣評價損失所致。

財團法人中正農業科技社會公益基金會

收支營運表

中華民國 114 年度

單位：新臺幣元

| 上年度決算數 | 科目 | 本年度預算數(1) | 本年度決算數(2) | 比較增(減-) | |
|-------------------|-----------------|-------------------|-------------------|-------------------|----------------------|
| | | | | 金額 (3)=(2)-(1) | % (4)=(3)/(1)*100 |
| 32,173,627 | 收入總額 | 31,500,000 | 32,781,288 | 1,281,288 | 4.07 |
| 2,000,000 | 業務收入 | 2,000,000 | 2,000,000 | 0 | 0.00 |
| 2,000,000 | 受贈收入 | 2,000,000 | 2,000,000 | 0 | 0.00 |
| 30,173,627 | 業務外收入 | 29,500,000 | 30,781,288 | 1,281,288 | 4.34 |
| 30,173,627 | 財務收入 | 29,500,000 | 30,781,288 | 1,281,288 | 4.34 |
| 29,732,915 | 支出總額 | 35,500,000 | 29,350,172 | -6,149,828 | -17.32 |
| 29,732,915 | 業務支出 | 35,500,000 | 29,350,172 | -6,149,828 | -17.32 |
| 20,789,262 | 管理費用 | 24,240,000 | 19,914,298 | -4,325,702 | -17.85 |
| 2,036,055 | 董監事會議費用 | 2,600,000 | 2,061,289 | -538,711 | -20.72 |
| 15,900,134 | 人事費用 | 18,300,000 | 14,628,373 | -3,671,627 | -20.06 |
| 1,830,316 | 事務費用 | 2,080,000 | 2,075,998 | -4,002 | -0.19 |
| 514,801 | 財產使用費 | 760,000 | 677,762 | -82,238 | -10.82 |
| 507,956 | 其他費用 | 500,000 | 470,876 | -29,124 | -5.82 |
| 8,943,653 | 其他業務支出 | 11,260,000 | 9,435,874 | -1,824,126 | -16.20 |
| 5,786,437 | 農業科技研究支出 | 7,060,000 | 6,833,299 | -226,701 | -3.21 |
| 2,875,216 | 社會福利支出 | 3,900,000 | 2,184,675 | -1,715,325 | -43.98 |
| 282,000 | 業務研究費 | 300,000 | 417,900 | 117,900 | 39.30 |
| 2,440,712 | 本期賸餘(短絀) | -4,000,000 | 3,431,116 | 7,431,116 | -185.78 |

| 上年度決算數 | 科目 | 本年度預算數 | 本年度決算數 | 比較增減 |
|-------------|---------------------|--------|-------------|------------|
| -36,202,049 | 本期其他綜合餘絀： 其他綜合餘絀 | 0 | -41,997,703 | -5,795,654 |
| -36,202,049 | 本期其他綜合餘絀合計 | 0 | -41,997,703 | -5,795,654 |

財團法人中正農業科技社會公益基金會

現金流量表

中華民國 114 年度

單位：新臺幣元

| 項 目 | 本年度 預算數 (1) | 本年度 決算數 (2) | 比較增(減-) | |
|-----------------|-------------------|-------------------|-------------------|----------------------|
| | | | 金額 (3)=(2)-(1) | % (4)=(3)/(1)*100 |
| 業務活動之現金流量 | | | | |
| 稅前賸餘(短絀) | -4,000,000 | 3,431,116 | 7,431,116 | -185.78 |
| 利息股利之調整 | -29,200,000 | -30,380,751 | -1,180,751 | 4.04 |
| 未計利息股利之稅前賸餘(短絀) | -33,200,000 | -26,949,635 | 6,250,365 | -18.83 |
| 調整非現金項目： | | | | |
| 收益費損項目 | | | | |
| 本期提列折舊 | 227,000 | 226,489 | -511 | -0.23 |
| 資產負債科目之變動 | | | | |
| 應收利息(增加)減少 | -189,000 | 0 | 189,000 | -100.00 |
| 預付款項(增加)減少 | 30,000 | -193,671 | -223,671 | -745.57 |
| 短期墊款(增加)減少 | -3,000 | -403,180 | -400,180 | 13339.33 |
| 應付款項增加(減少) | 416,000 | -2,354,102 | -2,770,102 | -665.89 |
| 未計利息股利之現金流入(流出) | -32,719,000 | -29,674,099 | 3,044,901 | -9.31 |
| 收取利息 | 29,200,000 | 31,320,770 | 2,120,770 | 7.26 |
| 業務活動之淨現金流入(流出) | -3,519,000 | 1,646,671 | 5,165,671 | -146.79 |
| 現金及約當現金之淨增(淨減) | -3,519,000 | 1,646,671 | 5,165,671 | -146.79 |
| 期初現金及約當現金 | 59,032,000 | 66,369,225 | 7,337,225 | 12.43 |
| 期末現金及約當現金 | 55,513,000 | 68,015,896 | 12,502,896 | 22.52 |

說明：依據會計師財報金額，決算時將應收利息減少數 940,019 併入收取利息合計。

財團法人中正農業科技社會公益基金會

淨 值 變 動 表

中華民國 114 年度

單位：新臺幣元

| 科 目 | 本 年 度 期 初 餘 額 | 本 年 度 | | 本 年 度 期 末 餘 額 | 說 明 |
|-------------|----------------------|------------------|------------------|----------------------|-----------------|
| | | 增 加 | 減 少 | | |
| 基金 | 1,343,233,076 | 0 | 0 | 1,343,233,076 | |
| 創立基金 | 300,000,000 | 0 | 0 | 300,000,000 | |
| 捐贈基金 | 1,028,470,442 | 0 | 0 | 1,028,470,442 | |
| 其他基金 | 14,762,634 | 0 | 0 | 14,762,634 | |
| 累積餘絀 | 81,220,120 | 3,431,116 | 0 | 84,651,236 | |
| 累積賸餘 | 81,220,120 | 3,431,116 | 0 | 84,651,236 | 增加 114 年賸餘數 |
| 淨值其他項目 | -36,202,049 | 0 | 5,795,654 | -41,997,703 | |
| 累積其他綜合餘絀 | -36,202,049 | 0 | 5,795,654 | -41,997,703 | 調整 114 年度外幣評價損失 |
| 合 計 | 1,388,251,147 | 3,431,116 | 5,795,654 | 1,385,886,609 | |

財團法人中正農業科技社會公益基金會

資產負債表

中華民國 114 年 12 月 31 日

單位：新臺幣元

| 科 目 | 本年度決算數 (1) | 上年度決算數 (2) | 比較增(減-) | |
|-----------------|----------------------|----------------------|-------------------|----------------------|
| | | | 金額 (3)=(1)-(2) | % (4)=(3)/(2)*100 |
| 資 產 | | | | |
| 流動資產 | 1,370,023,676 | 1,374,515,827 | -4,492,151 | -0.33 |
| 現金-非基金存款 | 68,015,896 | 66,369,225 | 1,646,671 | 2.48 |
| 庫存現金 | 50,000 | 50,000 | 0 | 0.00 |
| 銀行存款 | 67,965,896 | 66,319,225 | 1,646,671 | 2.48 |
| 現金-基金存款 | 809,186,209 | 809,186,209 | 0 | 0.00 |
| 基金存款-定期存款 | 809,186,209 | 809,186,209 | 0 | 0.00 |
| 流動金融資產 | 483,978,722 | 489,774,376 | -5,795,654 | -1.18 |
| 其它金融資產 | 20,400,000 | 20,400,000 | 0 | 0.00 |
| 其他金融資產評價 | -9,098,145 | -9,226,297 | 128,152 | -1.39 |
| 基金存款-金融資產 | 270,000,000 | 270,000,000 | 0 | 0.00 |
| 基金存款-其它金融資產 | 235,576,425 | 235,576,425 | 0 | 0.00 |
| 基金存款-其他金融資產評價 | -32,899,558 | -26,975,752 | -5,923,806 | 21.96 |
| 應收款項 | 8,068,980 | 9,008,999 | -940,019 | -10.43 |
| 應收利息 | 8,006,736 | 8,946,755 | -940,019 | -10.51 |
| 應收退稅款 | 62,244 | 62,244 | 0 | 0.00 |
| 預付款項 | 313,238 | 119,567 | 193,671 | 161.98 |
| 短期墊款 | 460,631 | 57,451 | 403,180 | 701.78 |
| 不動產、廠房及設備 | 18,998,620 | 19,201,244 | -202,624 | -1.06 |
| 房屋及建築 | 9,577,321 | 9,577,321 | 0 | 0.00 |
| 累積折舊-房屋及建築 | -7,042,157 | -6,854,366 | -187,791 | 2.74 |
| 土地 | 15,683,400 | 15,683,400 | 0 | 0.00 |
| 交通及運輸設備 | 1,170,000 | 1,170,000 | 0 | 0.00 |
| 累積折舊-交通及運輸設備 | -975,000 | -975,000 | 0 | 0.00 |
| 什項設備 | 3,552,198 | 3,552,198 | 0 | 0.00 |
| 累積折舊-什項設備 | -2,967,142 | -2,952,309 | -14,833 | 0.50 |
| 投資性不動產 | 2,314,778 | 2,338,643 | -23,865 | -1.02 |
| 投資性不動產-土地 | 1,992,600 | 1,992,600 | 0 | 0.00 |
| 投資性不動產-建築物 | 1,217,121 | 1,217,121 | 0 | 0.00 |
| 累積折舊-投資性不動產-建築物 | -894,943 | -871,078 | -23,865 | 2.74 |
| 其他資產 | 6,000 | 6,000 | 0 | 0.00 |
| 什項資產 | 6,000 | 6,000 | 0 | 0.00 |
| 存出保證金 | 6,000 | 6,000 | 0 | 0.00 |
| 資產合計 | 1,391,343,074 | 1,396,061,714 | -4,718,640 | -0.34 |
| 負 債 | | | | |
| 流動負債 | 5,404,595 | 7,758,697 | -2,354,102 | -30.34 |
| 應付款項 | 5,355,195 | 7,709,297 | -2,354,102 | -30.54 |
| 預收款項 | 49,400 | 49,400 | 0 | 0.00 |
| 其他負債 | 51,870 | 51,870 | 0 | 0.00 |
| 什項負債 | 51,870 | 51,870 | 0 | 0.00 |
| 存入保證金 | 51,870 | 51,870 | 0 | 0.00 |
| 負債合計 | 5,456,465 | 7,810,567 | -2,354,102 | -30.14 |
| 淨 值 | | | | |
| 基金 | 1,343,233,076 | 1,343,233,076 | 0 | 0.00 |
| 創立基金 | 300,000,000 | 300,000,000 | 0 | 0.00 |
| 捐贈基金 | 1,028,470,442 | 1,028,470,442 | 0 | 0.00 |
| 其他基金 | 14,762,634 | 14,762,634 | 0 | 0.00 |
| 累積餘絀 | 84,651,236 | 81,220,120 | 3,431,116 | 4.22 |
| 累積賸餘 | 84,651,236 | 81,220,120 | 3,431,116 | 4.22 |
| 淨值其他項目 | -41,997,703 | -36,202,049 | -5,795,654 | 16.01 |
| 累積其他綜合餘絀 | -41,997,703 | -36,202,049 | -5,795,654 | 16.01 |
| 淨值合計 | 1,385,886,609 | 1,388,251,147 | -2,364,538 | -0.17 |
| 負債及淨值合計 | 1,391,343,074 | 1,396,061,714 | -4,718,640 | -0.34 |

財團法人中正農業科技社會公益基金會

收入明細表

中華民國 114 年度

單位：新臺幣元

| 科 目 | 本年度 預算數 (1) | 本年度 決算數 (2) | 比較增(減-) | | 說 明 |
|--------|-------------------|-------------------|-------------------|----------------------|-------------|
| | | | 金額 (3)=(2)-(1) | % (4)=(3)/(1)*100 | |
| 業務收入 | 2,000,000 | 2,000,000 | 0 | 0.00 | |
| 受贈收入 | 2,000,000 | 2,000,000 | 0 | 0.00 | |
| 業務外收入 | 29,500,000 | 30,781,288 | 1,281,288 | 4.34 | |
| 財務收入 | 29,500,000 | 30,781,288 | 1,281,288 | 4.34 | |
| 租金收入 | 290,000 | 297,295 | 7,295 | 2.52 | |
| 利息收入 | 29,200,000 | 30,380,751 | 1,180,751 | 4.04 | |
| 基金孳息收入 | 28,420,000 | 29,344,604 | 924,604 | 3.25 | 外幣商品利息增加 |
| 存款利息收入 | 780,000 | 1,036,147 | 256,147 | 32.84 | 定存利息增加 |
| 其他收入 | 10,000 | 103,242 | 93,242 | 932.42 | 113 保留贖餘款繳回 |
| | | | | | |
| 合 計 | 31,500,000 | 32,781,288 | 1,281,288 | 4.07 | |

財團法人中正農業科技社會公益基金會

支出明細表

中華民國 114 年度

單位：新臺幣元

| 科 目 | 本 年 度 預 算 數 (1) | 本 年 度 決 算 數 (2) | 比較增(減-) | | 說 明 |
|------------|-----------------------|-----------------------|-------------------|----------------------|--------------|
| | | | 金額 (3)=(2)-(1) | % (4)=(3)/(1)*100 | |
| 業務支出 | 35,500,000 | 29,350,172 | -6,149,828 | -17.32 | |
| 管理費用 | 24,240,000 | 19,914,298 | -4,325,702 | -17.85 | |
| 董監事會議費用 | 2,600,000 | 2,061,289 | -538,711 | -20.72 | 擲節開支 |
| 人事費用 | 18,300,000 | 14,628,373 | -3,671,627 | -20.06 | 未續聘副執行長 |
| 員工薪資 | 11,625,000 | 9,462,120 | -2,162,880 | -18.61 | |
| 超時工作報酬 | 519,000 | 526,218 | 7,218 | 1.39 | 給付副執行長未休假加班費 |
| 津貼 | 232,000 | 194,400 | -37,600 | -16.21 | |
| 獎金 | 3,034,000 | 2,350,690 | -683,310 | -22.52 | |
| 退休、恤償金及資遣費 | 790,000 | 491,413 | -298,587 | -37.80 | |
| 分攤保險費 | 1,100,000 | 887,266 | -212,734 | -19.34 | |
| 福利費 | 1,000,000 | 716,266 | -283,734 | -28.37 | |
| 事務費用 | 2,080,000 | 2,075,998 | -4,002 | -0.19 | |
| 文具印刷 | 180,000 | 179,659 | -341 | -0.19 | |
| 郵電費 | 120,000 | 128,527 | 8,527 | 7.11 | |
| 水電費 | 200,000 | 166,852 | -33,148 | -16.57 | 監察院租賃辦公室分攤費用 |
| 電腦使用費 | 100,000 | 185,065 | 85,065 | 85.07 | 新進人員電腦設備 |
| 旅運費 | 100,000 | 69,450 | -30,550 | -30.55 | 擲節開支 |
| 特別費 | 792,000 | 788,773 | -3,227 | -0.41 | |
| 會議費 | 100,000 | 85,260 | -14,740 | -14.74 | 擲節開支 |
| 活動費 | 250,000 | 239,075 | -10,925 | -4.37 | |
| 專業服務費 | 180,000 | 176,997 | -3,003 | -1.67 | |
| 書報雜誌 | 7,000 | 5,700 | -1,300 | -18.57 | 減少訂報費用 |
| 網站維護費 | 51,000 | 50,640 | -360 | -0.71 | |
| 財產使用費 | 760,000 | 677,762 | -82,238 | -10.82 | |
| 財產保險費 | 40,000 | 42,453 | 2,453 | 6.13 | |
| 維修費 | 400,000 | 272,671 | -127,329 | -31.83 | 擲節開支 |
| 雜項購置 | 80,000 | 125,399 | 45,399 | 56.75 | 影印機碳粉及零件 |
| 稅捐與規費 | 13,000 | 10,750 | -2,250 | -17.31 | 減少營業稅 |
| 折舊 | 227,000 | 226,489 | -511 | -0.23 | |

財團法人中正農業科技社會公益基金會

支出明細表

中華民國 114 年度

單位：新臺幣元

| 科 目 | 本 年 度 預 算 數 (1) | 本 年 度 決 算 數 (2) | 比較增(減-) | | 說 明 |
|-------------|-----------------------------------|-----------------------------------|-------------------|----------------------|----------|
| | | | 金額 (3)=(2)-(1) | % (4)=(3)/(1)*100 | |
| 其他費用 | 500,000 | 470,876 | -29,124 | -5.82 | |
| 雜項支出 | 500,000 | 469,981 | -30,019 | -6.00 | |
| 利息費用 | 0 | 895 | 895 | - | 租賃押金設算利息 |
| 其他業務支出 | 11,260,000 | 9,435,874 | -1,824,126 | -16.20 | |
| 農業科技研究支出 | 7,060,000 | 6,833,299 | -226,701 | -3.21 | |
| 農業科技研究推廣費 | 1,000,000 | 1,000,000 | 0 | 0.00 | |
| 園藝技術研究推廣費 | 1,000,000 | 1,000,000 | 0 | 0.00 | |
| 農業水利改善試驗推廣費 | 1,000,000 | 1,000,000 | 0 | 0.00 | |
| 其他農業科技研究支出 | 3,760,000 | 3,697,097 | -62,903 | -1.67 | |
| 旅運費 | 300,000 | 136,202 | -163,798 | -54.60 | 擲節開支 |
| 社會福利支出 | 3,900,000 | 2,184,675 | -1,715,325 | -43.98 | |
| 社會福利建設費 | 400,000 | 400,000 | 0 | 0.00 | |
| 社會災害急難救助費 | 200,000 | 150,000 | -50,000 | -25.00 | 申請補助案減少 |
| 社會教育文化活動費 | 300,000 | 280,000 | -20,000 | -6.67 | |
| 國際學術文化活動費 | 300,000 | 200,000 | -100,000 | -33.33 | 申請補助案減少 |
| 優良刊物贊助費 | 200,000 | 130,000 | -70,000 | -35.00 | 申請補助案減少 |
| 其他社會福利費 | 2,300,000 | 1,005,934 | -1,294,066 | -56.26 | 申請補助案減少 |
| 旅運費 | 200,000 | 18,741 | -181,259 | -90.63 | 擲節開支 |
| 業務研究費 | 300,000 | 417,900 | 117,900 | 39.30 | 增聘顧問 |
| 合 計 | 35,500,000 | 29,350,172 | -6,149,828 | -17.32 | |

財團法人中正農業科技社會公益基金會
基金數額增減變動表

中華民國 114 度

單位：新臺幣元

| 捐 助 者 | 創立時原始 捐助基金 金額 | 本年度期初 基金金額 (1) | 本年度基金 增(減-) 金額 (2) | 本年度期末 基金金額 (3)=(1)+(2) | 捐助基金比率 % | | 說 明 |
|--|---------------------|--------------------------|---------------------------------|----------------------------------|---------------------------------------|---------------------------------|-----|
| | | | | | 創立時 原始捐 助基金 金額占 其總額 比率 | 本年度 期末基 金金額 占其總 額比率 | |
| 政府捐助： | | | | | | | |
| 一、其他 | | | | | | | |
| 臺北市瑠公 農田水利會 (現改制為農 水署瑠公管 理處) | 300,000,000 | 1,328,470,442 | 0 | 1,328,470,442 | 100.00 | 98.90 | |
| 二、累積賸餘轉 基金 | | 14,762,634 | 0 | 14,762,634 | | 1.10 | |
| 政府捐助小計 | 300,000,000 | 1,343,233,076 | 0 | 1,343,233,076 | 100.00 | 100.00 | |
| 合 計 | 300,000,000 | 1,343,233,076 | 0 | 1,343,233,076 | 100.00 | 100.00 | |

財團法人中正農業科技社會公益基金會

員工人數彙計表

中華民國 114 度

單位：人

| 職類 (稱) | 本年度預算數 (1) | 本年度決算數 (2) | 比較增(減-) (3)=(2)-(1) | 說 明 |
|--------|---------------|---------------|------------------------|---------------------|
| 董事長 | 1 | 1 | 0 | |
| 執行長 | 1 | 1 | 0 | |
| 副執行長 | 1 | 1 | 0 | 聘期至 114 年 3 月 29 日止 |
| 顧問 | 1 | 2 | 1 | 增聘 1 名 |
| 組長 | 2 | 1 | -1 | 行政組長由它組代理 |
| 專員 | 2 | 3 | +1 | 增聘 1 名 |
| 辦事員 | 2 | 2 | 0 | |
| 管理員 | 1 | 1 | 0 | |
| 合 計 | 11 | 12 | 1 | |

財團法人中正農業科技社會公益基金會

用人費用彙計表

中華民國 114 年度

單位：新臺幣元

| 科目名稱 職類(稱) | 本年度預算數 | | | | | | | | |
|---------------|-------------------|----------------|----------------|------------------|----------------|------------------|------------------|----------|-------------------|
| | 薪資 | 超時工作報酬 | 津貼 | 獎金 | 退休、卹償 金及資遣費 | 分攤保險費 | 福利費 | 其他 | 合計 (1) |
| 董事長 | 0 | 0 | 0 | 0 | 0 | 3,000 | 65,000 | 0 | 68,000 |
| 執行長 (兼任組長) | 2,314,000 | 129,000 | 29,000 | 675,000 | 140,000 | 166,000 | 117,000 | 0 | 3,570,000 |
| 副執行長 | 2,220,000 | 124,000 | 29,000 | 648,000 | 135,000 | 158,000 | 81,000 | 0 | 3,395,000 |
| 顧問 | 0 | 0 | 0 | 0 | 0 | 0 | 65,000 | 0 | 65,000 |
| 組長 | 3,224,000 | 109,000 | 58,000 | 835,000 | 221,000 | 259,000 | 166,000 | 0 | 4,872,000 |
| 專員(代理組長) | 1,078,000 | 60,000 | 29,000 | 225,000 | 89,000 | 106,000 | 95,000 | 0 | 1,682,000 |
| 專員 | 1,065,000 | 60,000 | 29,000 | 311,000 | 65,000 | 106,000 | 153,000 | 0 | 1,789,000 |
| 辦事員 | 1,485,000 | 37,000 | 58,000 | 310,000 | 120,000 | 177,000 | 157,000 | 0 | 2,344,000 |
| 管理員 | 239,000 | 0 | 0 | 30,000 | 20,000 | 15,000 | 5,000 | 0 | 309,000 |
| 其他(調整數) | 0 | 0 | 0 | 0 | 0 | 110,000 | 96,000 | 0 | 206,000 |
| 合計 | 11,625,000 | 519,000 | 232,000 | 3,034,000 | 790,000 | 1,100,000 | 1,000,000 | 0 | 18,300,000 |

財團法人中正農業科技社會公益基金會

用人費用彙計表

中華民國 114 年度

單位：新臺幣元

| 科目名稱 職類(稱) | 本年度決算數 | | | | | | | | | 比較增(減) (3)=(2)-(1) | 說明 |
|---------------|------------------|----------------|----------------|------------------|----------------|----------------|----------------|----------|-------------------|-----------------------|------------------------|
| | 薪資 | 超時工 作報酬 | 津貼 | 獎金 | 退休、卹償 金及資遣費 | 分攤 保險費 | 福利費 | 其他 | 合 計 (2) | | |
| 董事長 | 0 | 0 | 0 | 0 | 0 | 2,603 | 40,000 | 0 | 42,603 | -25,397 | |
| 執行長 (兼任組長) | 2,382,600 | 132,367 | 28,800 | 724,925 | 0 | 167,228 | 111,700 | 0 | 3,547,620 | -22,380 | |
| 副執行長 | 571,560 | 154,142 | 7,200 | 0 | 220,225 | 30,655 | 18,000 | 0 | 1,001,782 | -2,393,218 | 聘期至 114 年 3 月 29 日止 |
| 顧問 | 0 | 0 | 0 | 0 | 0 | 0 | 70,000 | 0 | 70,000 | 5,000 | 增聘顧問 1 名 |
| 組長 | 2,015,880 | 106,394 | 28,800 | 617,965 | 0 | 146,147 | 81,470 | 0 | 2,996,656 | -1,875,344 | 行政組長從缺 |
| 專員(代理組長) | 1,109,760 | 61,653 | 28,800 | 251,200 | 89,496 | 106,248 | 69,600 | 0 | 1,716,757 | 34,757 | 職級調整 |
| 專員 | 1,606,080 | 45,695 | 43,200 | 397,050 | 41,160 | 156,157 | 184,996 | 0 | 2,474,338 | 685,338 | 增聘專員 1 名 |
| 辦事員 | 1,530,240 | 25,967 | 57,600 | 328,800 | 121,056 | 177,174 | 135,500 | 0 | 2,376,337 | 32,337 | 調薪 |
| 管理員 | 246,000 | 0 | 0 | 30,750 | 19,476 | 14,672 | 5,000 | 0 | 315,898 | 6,898 | 調薪 |
| 其他(調整數) | 0 | 0 | 0 | 0 | 0 | 86,382 | 0 | 0 | 86,382 | -119,618 | |
| 合 計 | 9,462,120 | 526,218 | 194,400 | 2,350,690 | 491,413 | 887,266 | 716,266 | 0 | 14,628,373 | -3,671,627 | |

